

Федеральное государственное бюджетное учреждение науки  
 Институт мозга человека  
 им. Н.П. Бехтеревой РАН  
 ОТДЕЛЕНИЕ ФУНКЦИОНАЛЬНОЙ ДИАГНОСТИКИ  
 ул. Академика Павлова д.9

**Исследование соматосенсорных  
 вызванных потенциалов большеберцовых нервов**  
 А 05.24.011  
 А 05.24.012.03

Hospital

**Протокол обследования**

**Пациент:** Живетьев Константин Юрьевич, 30 лет

**Дата:** 3 апреля 2014 г.

**Диагноз:** Постгипоксическая энцефалопатия

**Коротколатентные соматосенсорные ВП**

пр., Tibialis

2: пр., Lumb 3(2)-Г'с

3: Cz-Fz

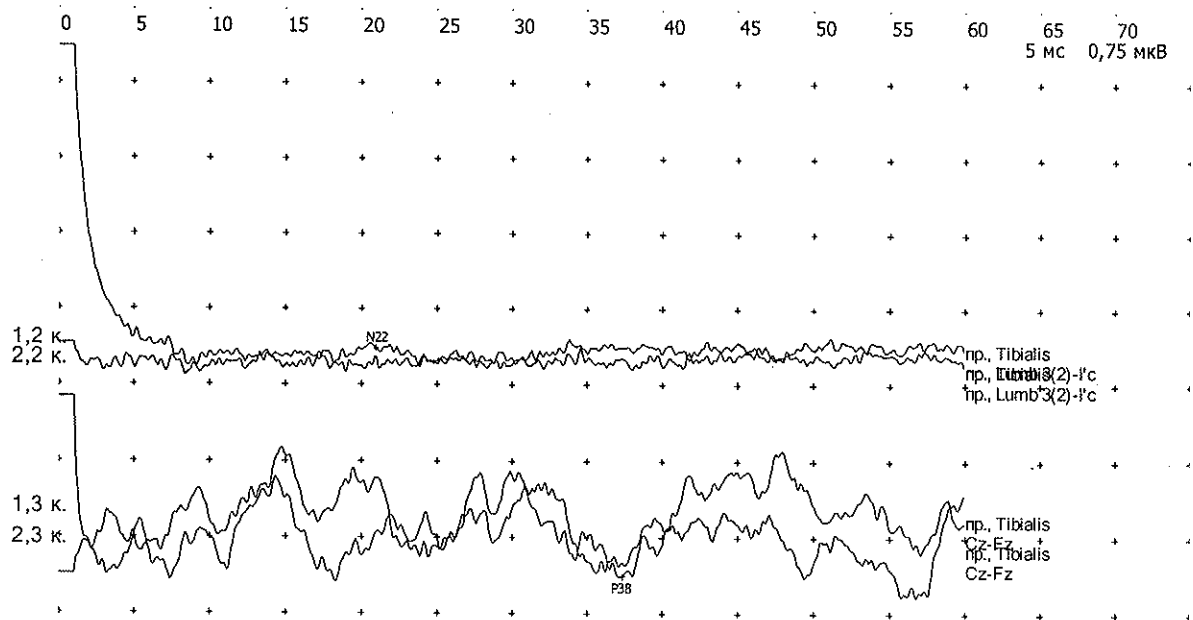

**Латентности**

N	Отведение	Компонент	Лат., мс	Стор. стим.	Стимул	Длит. стимула
1,2 к.	Lumb 3(2)-Г'с	N22	21,0	пр.	19,0 мА	0,1 мс
1,3 к.	Cz-Fz	P38	37,4	пр.	19,0 мА	0,1 мс

**Интервалы**

N	Отведения	Компоненты	Инт., мс	Стор. стим.	Стимул	Длит. стимула
1,2 к., 1,3 к.	Lumb 3(2)-Г'с, Cz-Fz	N22-P38	16,4	пр.	19,0 мА	0,1 мс

**Коротколатентные соматосенсорные ВП**

лев., Tibialis

2: лев., Lumb 3(2)-Г'с

3: Cz-Fz

